TOM BRAKS

TKY YAYINLARI

No 13

K.D.V. Dahil 2000 LİRA

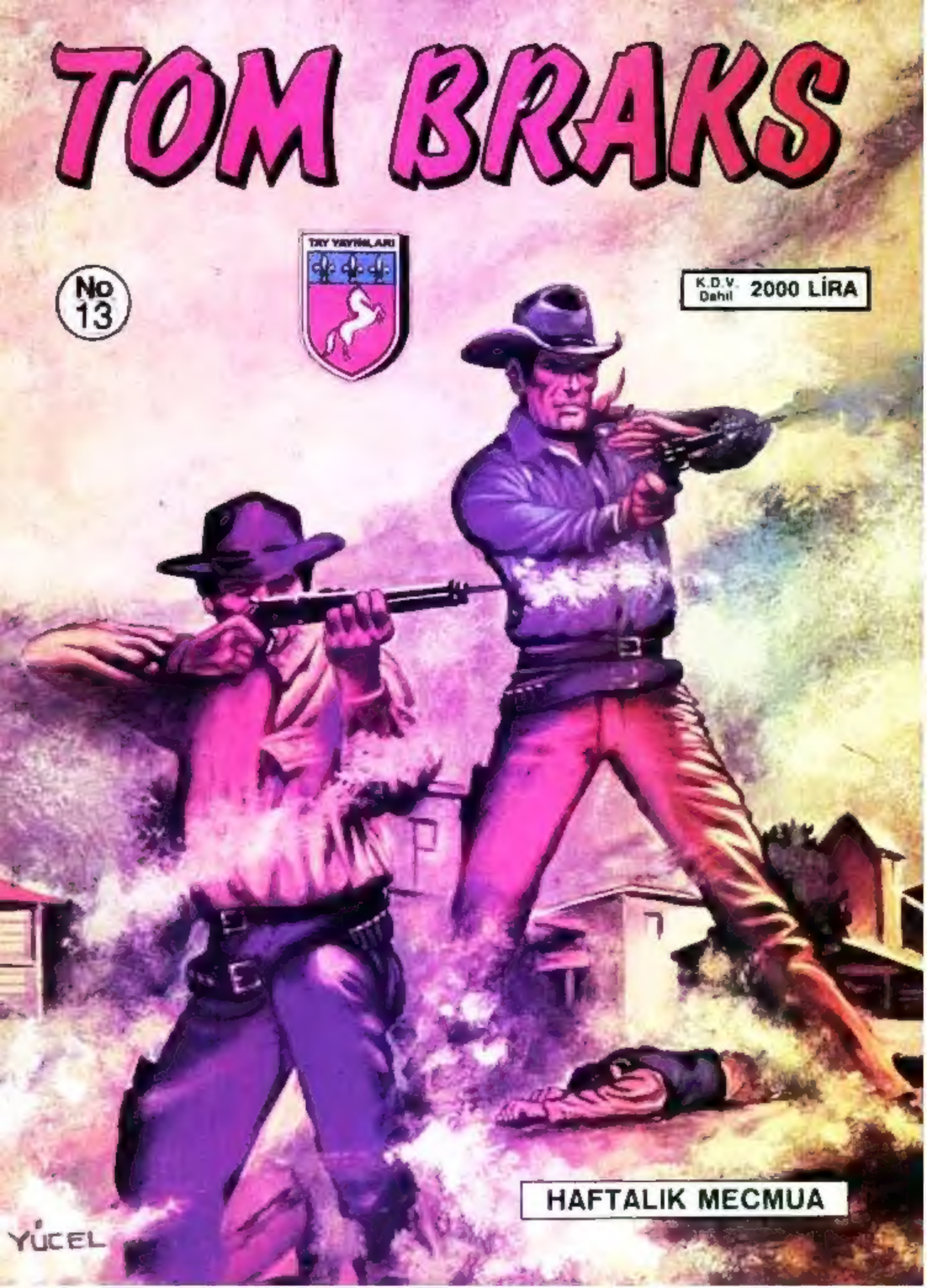

HAFTALIK MECMUA

YÜCEL

TOM BRAKS
her hafta bayinizde

TOM BRAKS

ÇÖL HAYDUTLARI

ATIMLA BERABER BURAYA SIĞINABİLİR MİYİM?
GİR EYLÂDİM! LEO CADİO, ATINI AHIRA GÖTÜRÜR..!
BU DELİ GRİNGOLAR, DIŞARI ÇIKMAK İÇİN KÖTÜ HAVA BEKLERLER HEP..
SANA SU İLE ÇORBADAN BAŞKA İKRAM EDECEK BİR ŞEYİM YOK OĞUL!
O DA BANA YETER, AZİZ PEDER!
KİLİSEMİZ OLDUKÇA FAKİR!
BANA KALIRSA VERA KRUZ'DA BİLE BU KADAR MUHTEŞEM BİR HEYKEL YOKTUR!
ÜSTÜNDEKİ MÜCEVHERLER KIYMETLİ Mİ?
PAHA BİÇİLEMİYECEK KADAR..
BU HEYKEL PANAMA'DAN GELMİŞ.. İKİYÜZ YILDAN BERİ BURADA... BİR ZAMANLAR İSPANYOL ASKERLERİ..

...AVCILARA KÖK SÖKTÜR-MÜŞ.. KURTULANLAR, ŞÜKRAN BORCUNU ÖDEMEK İÇİN HEY-KELE NADİDE MÜCEVHERLER HEDİYE ETMİŞLER..
DAHA SONRA HEYKEL BÜYÜK BİR GİZLİLİK İÇİN-DE BURAYA TAŞIN-MIŞ?
GİZLİLİK İÇİNDE HA?
İSPANYOL ASKERİ KALMADI AMA, HIR-SIZLAR...
..HEYKELİ GÖRECEK OLURSA..
HAYDİ.. YEMEK VAKTİ GELDİ!
ŞÜKÜRLER OLSUN! FIRTINADAN TANRI-NIN EVİNE SIĞINMAK İSTEYEN BİRİ DAHA GELDİ..
TOC! TOC!
AYAK KABILARIN KURŞUN-DAN MI? BİR SAATTİR KAPI-YI AÇMANI BEKLİYO-RUZ!
GİRİN EVLÂT-LARIM!

CARAMBA! BU HARABE FIRTINAYA DAYANIR MI DERSİN?
GEL DE HARABE DEDİĞİN YERE İYİCE BAK!
VAY..VAY... ALTIN..MÜCEVHERLER.. HAKİKİYE BENZİYOR!
MERYEM ANA DAHA FAZLASINA LÂYIKTIR OĞUL!
ÇOK PARA EDER BUNLAR!
LEOCADIO! YENİ GELENLERE ÇORBA KALDI MI?
ANLAŞILDI! BU AKŞAM AÇ KALACAĞIZ!
BURADA KALABALIK MISINIZ?
HAYIR! BEN VE YARDIMCIMDAN BAŞKA KİMSE YOK!
SADECE İKİ KİŞİ..
İHTİYAR PAPAZLA, YARIM PORSİYON BİR ZANGOÇ..VE BİR YIĞIN MÜCEVHER!

BİZ İYİ KALPLİ İNSANLARIZ! MÜCEVHERLERİ KORUMALARI İÇİN ONLARA YARDIM EDERİZ!
DOĞRU!.
PE. PEDER JUNİPERO!
BU ADAMLAR HOŞUMA GİTMEDİ!.
LEOCADİO, ÇENENİ KAPA!.
KORKUYORUM PEDER..
BEN MÜCEVHERLERİN İÇABİNA BAKARIM. SEN ONLARLA MEŞGUL OL!
FAKAT.. MAKSADINIZ NE?
ANLAYAMADIN MI?.
ŞAHANE.. FEV..
OH!.
NE OLDU, JOAKİM?
BAK.. KARANLIKTA..

MÜCEVHERLERİN YERİ İYİ İDİ...
VAY CANINA!..HAYALET SANDIM..
BELİNDE SİLÂHI VAR..
YAKINDAN GÖRMEK İSTER MİSİN?
GÖRELİM BAKALIM!
GALİBA SENYOR BİZLERİ HIRSIZ SANDI!
OH, SENYOR! ŞAKA YAPIYORDUK..
BAK, NUMARAMIZI SEN BİLE YUTTUN!
AZİZ PEDERİ HEYECANLANDIRMAK İSTEDİK!
PAPAZLARI ÇOK SEVERİZ..
MÜCEVHERLERİ DE TABİİ..
KORKACAK NE VAR? BAK, ŞAKA YAPIYORLARMIŞ!
MMM..

FIRTINA DİNDİ! GİTSEK FENA OLMAZ..
BİR DAMLA SU DAHİ İÇMEDEN NEREYE GİDİYORSUNUZ?
BAŞKA SEFER. HOŞÇA KALIN!
İYİ OLDU! AZ DAHA ÇORBADAN OLACAKTIM..
SONRA SURATLARI DA HOŞUMA GİTMEMİŞTİ..
LEOCADIO, KENDİNE GEL!
BEN DE ONUNLA AYNI FİKİRDEYİM, AZİZ PEDER!
SANA GELİNCE, GEÇEYİ BURADA GEÇİRECEĞİNİ ÜMİT EDERİM OĞUL!
DAVETİNİZİ KABUL EDİYORUM!
MERYEM ANA BİZE SAKİN BİR GECE İHSAN ETSİN!
GECE YARISI..

DELİKSİZ UYKUYA DALMIŞLAR!
KIZIL SAÇLI GRİNGO BİLE!
BUENO! ACELE EDELİM!..

YİNE Mİ ŞAKA EDİYORSUNUZ..?
HA?!
GRİNGO!
UYUDUĞUNU SÖYLEMİŞTİN!
BU SEFER YUTTURAMAZSINIZ!
PEDER! PEDER! KAVGA EDİYORLAR..!
KİM?
GEL DE BAKALIM, LEOCADİO!
YOK YOK.. BEN KALIYORUM.. SEN GİT.!
OH! TANRIM!
MERYEM ANANIN MÜCEVHERLERİNİ ÇALMAYA GELMİŞLER, AZİZ PEDER.!
DUR, OĞUL! ŞİLÂHI BIRAK..!

SİLÂH HA?!
AAAYY!.
İKAZIN İÇİN TEŞEKKÜRLER, PEDER!.
DURUN EVLÂTLARIM! TANRI EVİNDE BULUNDUĞUNUZU UNUTMAYIN!.
BİR YERİN ACIDI MI EVLÂT?
CANIN CEHENNEME!.
ÇEKİL ÖNÜMDEN PEDER! JOAKİM, ÇABUK OL!.
OOH!

DUR! BURADAN ANCAK KODESE GİTMEK ÜZERE ÇIKACAKSINIZ!
YAPMA!
PİS GRİNGO..!
FAKAT PEDER, BUNLAR ADİ HIRSIZ! MÜCEVHERLERİ ÇALMAK İÇİN GÖZLERİNİ KIRPMADAN SENİ ÖLDÜREBİLİRLER!
DAHA ÇABUK AMİGO! ŞAYET GRİNGO SİLÂHINI DA YUMRUKLARI GİBİ KULLANIYORSA YANDIK DEMEKTİR!
GÖRDÜNÜZ MÜ? SİZİN YÜZÜNÜZDEN ELİMİZDEN KAÇTILAR..
SİLÂHINI YERİNE KOY OĞUL!
..MÜCEVHERLER KURTULDUĞUNA GÖRE ONLARI HAPSE ATMAKTA NE MANA VAR..?

BU İKİ ÇAKALIN BURAYA TEKRAR DÖNECEĞİNE EMİNİM!
...HEM DE OLDUKÇA KALABALIK GELECEKLER! BURAYA, KARARGÂHLARI ÇÖLÜN BAŞLANGICINDA BULUNAN BİR EŞKİYA ÇETESİ HAKKINDA ARAŞTIRMA YAPMAK İÇİN GELMİŞTİM..
TANRI KORUSUN ONLARI!
TANRI ASIL ONLARIN ELİNE DÜŞENLERİ KORUSUN! SENİN HAYATINI DA EMNİYETE ALMAK GEREKİYOR, PEDER..
EVET, SENYOR HAKLI..!
HIMM!
ASIL MÜCEVHERLERİ KORUMAK LÂZIM.. LEOCADİO, YARIN YOLA ÇIKARIZ!..
YERİNDE BİR KARAR PEDER!
BANA İHTİYACINIZ OLURSA TOM BRAKS'I ARAYIN!
TOM BRAKS! YANİ SEN!?
KÖTÜLERİN BAŞ BELÂSI, İYİLERİN KORUYUCU MELEĞİ... BU SÖZLER DOĞRU İMİŞ.. SENİN İÇİN DUA EDECEĞİM TOM BRAKS!...

ŞAFAKLA BERABER TOM BRAKS, KİLİSEDEN AYRILDI..
..VE MINTIKAYI ARAŞTIRMAYA BAŞLADI..
..GÜN BATARKEN..
BİR DUMAN! DOSTLARIM GELMİŞ GALİBA! GAYRET BEYAZ YELE!.
TONTON, BARON!.
HOŞGELDİN TOM BRAKS!
TAM VAKTİNDE YETİŞTİN, YEMEK HAZIR!
BİR ŞEYLER BULABİLDİNİZ Mİ?
PÖH!.."ÇÖL HAYDUTLARI"NI TANIMAYAN YOK!.
FAKAT YERLERİNİ BİLENE RASTLAMADIK!
BEN DE KİLİSEDEN BİR HAZİNENİN ÇALINMASINA MANİ OLDUM..

TEKSAS'IN BÜTÜN KÖFTELERİ ADINA..! ANLATSANA MERAK-LANDIM..!
TOM BRAKS'I DİNLEDİKTEN SONRA..
SAKIN O İKİ HIRSIZ ÇETEYE MENSUP OL-MASIN TOM BRAKS!?
BİLMEM.. SORGUYA ÇEKEMEDEN KAÇTILAR..!
ŞİMDİ YATALIM! ARAŞTIR-MAYA YARIN DEVAM EDE-RİZ!
ERTESİ SABAH..
ŞAFAKTAN BERİ YOL ALIYORUZ!.. BİR TEKLİFİM VAR..
ANLAŞILDI.. YİNE KARNIN ACIKTI!.
İKİ GÜNDÜR KURU FASULYE İLE YETİNİYO-RUZ.. MESELÂ ŞÖYLE..
.. KÖFTE OLSA, DE-ĞİL Mİ ?
SONRA TAVŞAN KIZARTMA-SI, PİLİÇ ÇEVİRMESİ FALAN..
HELE ŞÜKÜR! BENİMLE OLAN BERABERLİĞİN AĞIZ TADINI DA DEĞİŞTİRMİŞ..

SÖZÜM BİTMEDİ.. BUNLARI BİR ŞARTLA VERİM.. EĞER YANINDA DA KÖFTE OLURSA!
SEN ADAM OLMAZSIN!
DAYAN TANTON! İLERİDE KASABA GÖRÜNDÜ!
AZ SONRA..
PEDER JUNIPERO, BİR FİNCAN KAHVE İSTER MİSİNİZ..?
SAĞOL KIZIM.. İŞİM ACELE!
İYİ GÜNLER, PEDER!
SENİN YAŞINDA BU KADAR YÜRÜMEK İYİ DEĞİLDİR!
OH!
BİRAZ MOLA VER DE GEVEZELİK EDELİM!
HA! HA! BİZİ BEKLEMİYORDUN, DEĞİL Mİ?

HEYKELİN ÜZERİNDEKİ MÜCEVHERLERİ GÖREMEYİNCE ŞAŞIRDIK..
KİLİSEYE Mİ GİTTİNİZ?
ORADAN GELİYORUZ!
MÜCEVHERLER NEREDE?
EVLÂTLAR ONLAR MERYEM ANA'YA AİT!
MUERTE! KONUŞ NEREYE SAKLADIN?
İMDAT! PEDER JUNİPERO TEHLİKEDE!
BİN KURU KÖFTE! LOKANTA NE TARAFTA..?
İMDAT.. PEDER JUNİPERO'YA HÜCUM ETTİLER!
PEDER Mİ? NEREDE..?
ŞURADA! SİLÂHLI İKİ ADAMLA DÖVÜŞÜYOR!

KONUŞ..YOKSA KAFANI KIRARIM!
AAAH..!
LÂNET OLSUN! KIZIL SAÇLI GRİNGO GE-LİYOR!
İKİ GRİNGO DAHA VAR! KAÇALIM JOAKİM!..
KİLİSEDEKİ HIRSIZLARMIŞ! YAKALAYIN.. BEN PEDERLE MEŞGUL OLURUM!
MERAK ETME TOM BRAKS!
CESARET PEDER, YETİŞTİM..
OH.. TOM BRAKS!
DUR.. YOKSA GEBERTİRİM!
HAYDİ KAÇALIM!

DEMEK MÜCEVHERLERİ SAKLADIĞIN YERİ ÖĞRENMEK İSTİYORLAR..
BİR ŞEYİN YOK YA PEDER?
MÜHİM DEĞİL..!
ARKADAŞLARIM ONLARI YAKALAYACAKLAR..
OH! SİLÂH SESLERİ..!
PAM!
PAM!
TONTON..! BARON..! HIRSIZLARI YAKALADINIZ MI?
AMANALLAH! EN AZINDAN YİRMİ KİŞİ İDİLER!
HAYATTA KALMAMIZ MUCİZE..!
TAM ENSELEMEK ÜZEREYKEN KARŞIMIZA DİĞERLERİ ÇIKTI..!
YAV CANINA! O HALDE BİZİM GAVLAKLAR ÇETEYE MENSUP! ARADIĞIMIZ ÇETE OLACAK!
TOM BRAKS! BAK..
HAYDUTLARDAN BİRİ..ŞUNU HAKLIYAYIM..
HAYIR TONTON! ELİNDE BEYAZ BAYRAK VAR!

HAYIR MI? AMA BİZİ ÖLDÜRECEKTİ..
BİZ ONLAR GİBİ DAVRANAMAYIZ! MESAJINI DİNLEYELİM..
KAÇ KİŞİ OLDUĞUMUZU ARKADAŞLARINDAN ÖĞRENDİN Mİ, GRİNGO?
EVET, SÖYLEDİLER- NE İSTİYORSUN?
PEDERİ TESLİM ET! AKSİ TAKDİRDE HERKESİ ÖLDÜRÜRÜZ. ANLADIN MI?
KAFAM KIZMADAN DEFOL BURADAN!
HE! HE! PEDERİ YARIM SAATE KADAR TESLİM ETMEZSEN, BOLMİKTARDA MEZAR KAZMANI TAVSİYE EDERİM..
GİT ARKADAŞLARINA SÖYLE, KAÇMANIZ İÇİN BEŞ DAKİKA MÜHLET VERİYORUM!
HAYDİ!
YAZIK.. ZAVALLI MUŞAÇOLAR.. ZİYAN OLACAK! YARIM SAATİN VAR.. DÜŞÜN TAŞIN!

TOM BRAKS ARKADAŞLARININ YANINA DÖNDÜ..
PÖH-BUNUN DÜŞÜNÜLECEK YANI YAR MI Kİ..?
TESLİM OLMADAN ÖNCE SON DUAMI YAPAYIM BARİ..
NEE?
HA?
YOKSA SİZİ BU HAYDUTLARA TESLİM EDECEĞİMİZİ Mİ ZANNEDİYORSUNUZ, AZİZ PEDER.?
EVLÂTLARIM! SİZİN VE KASABALILARIN CANINI KURTARMAK İÇİN KENDİMİ FEDA ETMEK BANA ŞEREF KAZANDIRACAK!
BÖYLE ŞEY OLMAZ..!
ASALETİM, BİR PAPAZA EL SÜRÜLMESİNE KARŞIDIR! BUNA ASLA RAZI DEĞİLİM!
SİZ SAKLANIN, GERİSİNİ BİZ HALLEDERİZ!
HEY KASABALILAR! DERHAL MÜDAFAA İÇİN TEŞKİLÂTLANIN!
BENİ DUYMADINIZ MI ?
KİME SÖYLÜYORSUN? HERKES EVİNE ÇEKİLMİŞ.

ŞAVET SİLÂHIM BANA YARDIMCI OLURSA..
HA ?..
AMANALLAH ! BİR TÜFEK !
DAHA EVVEL "ÇÖL HAYDUTLARINA KARŞI SAVAŞMIŞTI.
SEN VE SİLÂHIN HOŞ GELDİNİZ !.
GÜZEL ! DİNAMİTLERİ YERLEŞTİRMENİN ZAMANI GELDİ..
DİNAMİT Mİ ?
ASLINDA MADENCİYİM ! BANA DİNAMİTÇİ ROSCOE DERLER.. LOKUMLARI YERLEŞTİRME İLMİNİ BENDEN İYİ BİLEN YOKTUR !.
YAŞA ! O HALDE SANATINI İSPAT ETMEN İÇİN MÜKEMMEL FIRSAT !
LOKUMLARI ŞİMDİ GETİRİRİM !..
ONU BEKLERKEN BİR İKİ KÖFTE OLSA DA YESEK..
TONTON, UTANMIYOR MUSUN ?
BİZ DE MÜDAFAYA HAZIRLANALIM !

BU TARAFTA KASABA SIRTINI DAĞA DAYAMIŞ..
DEMEK OLUYOR Kİ HAYDUTLAR BU YANDAN HÜCUM EDEMEZLER!
İŞTE DİNAMİT.!
LOKUMLARDAN BİRİNİN, BİR ODUN YIĞININA DÜŞTÜĞÜNÜ ROSCOE FARKETMEDİ..
ŞU HARABEYE MEVZİLENİŞİM!
TONTON NEREDE?
AZ İLERİDE..
GEH BİLİ BİLİ!..GEH!
CDT CDT CDT
EŞKİYALAR GÖRÜNDÜ.!
KUZEY AMERİKANIN BÜTÜN KÖPTELERİ!

MÜHLET BİTTİ! KARARIN NEDİR, GRİNGO? PEDER'İ VERECEK MİSİN?

ÇAKAL ORDUSU! GELİN DE MİDENİZİ KURŞUNLA DOLDURALIM!.

ARADIĞINIZ BELÂYI BULACAKSINIZ... İLERİ..

ROSCOE HAREKETE GEÇİ.

TAMAM! SANİ YESİNE KÂDAR HESAPLADIM!.

NEREDESİNİZ, GRİNGOLAR?

PEDERE SÖYLEYİN SİZİN İÇİN DUA ETSİN.. HA! HA!.

NEREDE İSE HARA - BENİM YANINA VARA - CAKLAR!.
BAŞINI İNDİR! ÜÇ SANİYE SON - RA PATLAR!.
BRANG!
VAY CANINA!
KÖR ŞEYTAN!.
AAAH!.
AAY!
KAÇIN!.
BU TA - RAFTAN!
EE.. NE DERSİ - NİZ ?
BİR SANAT HA - RİKASI.. ŞİMDİ SİLÂHLARIMIZ KONUŞSUN!.

GRİNGOLAR ORAYA MEVZİLENMİŞ!
ETRAFINI SARIN! ARKADAN HÜCUM EDİN!
YAMOS!
BU TARAFA GELİYORLAR!
BİN KÖFTE.. TAHMİN ETTİĞİM GİBİ.
KABAK GİBİ ORTADA DURAMAYIZ.. GELİN SAKLANALIM..!
HEY! HAYDUTLAR GELİYOR!
DOĞRU MU?

CESUR GRİNGOLARA YARDIM ETMELİYİZ.. SİLÂHLARINIZI ALIN! CARAMBA!
MUERTE! PENCERELERDEN ATEŞ EDİYORLAR..
HER TARAFTAN KURŞUN YAĞIYOR!
KAÇAN KURTULUR!
AAH!
HAYRET! ASLANLAR TAVŞAN KESİLDİ!
DİNAMİTLERİN SAYESİNDE!
ŞAKA MI EDİYORSUN TOM BRAKS!? BU BALONUN AÇILIŞ İŞARETİ İDİ SADECE..
PLÂNI HAZIRLAYAN SENSİN BU ADAMLARA CESARET VEREN DE SENDEN BAŞKASI DEĞİL!
HURRAAA! ESKİYALARI KAÇIRDIK!
YAŞASIN GRİNGOLAR!

HERŞEY NORMAL Mİ, BARON?
ASAYİŞ BERKEMAL!
TONTON NEREDE?
BİLMİYORUM.. HAYDUTLAR KAÇINCA TEBRİK ETMEK İÇİN ONA DÖNDÜĞÜMDE YOK OLMUŞTU!
ARKA SOKAKTA..
İNŞALLAH TAVUK SİLAH SESLERİNDEN ÜRKÜP KAÇMAMIŞTIR!
?
TÜYLERİ, RENKLERİ AYNI.. EVET TAVUĞUM..
EVET OĞUL ARADIĞIN TAVUK BU..
BİR MİLYON KÖFTE! YA DİN KİTABINDAKİ YEDİNCİ EMİR?
"ÇALMIYACAKSIN".

BU SANA BİR-ŞEY İFADE ETMİYOR MU?
NELER DÜŞÜNÜYORSUN EVLÂT? ZAVALLI HAYVAN SERSERİ BİR KURŞUNLA VURULMUŞ!
VURULMUŞ MU?
EVET.. BEN DE HAYVANI ALDIM..
..VE BİR GÜZEL YOLDUN DEĞİL Mİ?
SAHİBİ BANA VERİRKEN ÖYLE YAPMAMI SÖYLEDİ.. YARDIM ET DE BİRLİKTE YERİZ..
BİR MİLYON KÖFTE! MEMNUNİYETLE!
O HALDE KAZANA KOY.. BEN ODUN TOPLAMAYA GİDİYORUM!
PEDERLERİN EN CANA YAKINISIN JUNİPERO..
SAĞOL, EVLÂT!
BU ODUN TUHAFIMA GİTTİ! ÇOK MUNTAZAM KESİLMİŞ!

YİNE NE OLUYORSUN EVLÂT?
YERE YAT PEDER!
BRAANG!
OH-KAZAN-TAVUK.. HEPSİ DUMAN OLDU!
DİNAMİTLİ TAVUK, YENİ BİR YEMEK ÇEŞİDİ Mİ?
DİNAMİT Mİ DEDİN?
BAHSETTİĞİN ODUN, DİNAMİTTEN BAŞKA BİRŞEY DEĞİLDİ!
OH! İNSAN HER GÜN YENİ BİR ŞEY ÖĞRENİYOR..!
İNFİLÂK SESİ DUYDUK..ÖLEN VAR MI?

HEM DE ÜÇ TANE! TAVUK, BENİM VE DE PEDERİN, MİDESİ!
BU TAVUĞU YEMEN KISMET DEĞİLMİŞ EYVAH, NE YAPALIM?!
HA! HA!
BENİ ÖLÜMDEN KURTARDINIZ, TANRI DA SİZLERİ KORUSUN! ARTIK SİZDEN AYRILIYORUM..
DON RİCARDO MONCADA'NIN ÇİFTLİĞİNE GİTMEM LAZIM! ORASI EMNİYETLİ YERDİR!
YOLUM! UZUN... ADIOS!
SENİ YALNIZ BIRAKAMAYIZ PEDER! ÇÖL HAYDUTLARININ ETRAFTA KOL GEZDİĞİNİ UNUTMA!
TABİİ SİZE REFAKAT EDECEĞİZ!
HAYDI ATLARINI ÇÖZ..
NE? YEMEK YEMEDEN Mİ GİDECEĞİZ?
YAZİFENİN YEMEKTEN ÖNCE GELDİĞİNİ UNUTMA!
PEKALÂ... KABUL! MÜSAADENLE TORBANI BENTAŞIYAYIM PEDER!
OH.. SAĞOL TONTON!

YOLUNUZ AÇIK OLSUN!.
YİNE BEKLERİZ, PEDER JUNIPERO!
TANRI KORUYUCUNUZ OLSUN EVLÂTLARIM!.
ATLA GİDERSEN FAZLA YORULMAZSIN, PEDER!
NASIL TEŞEKKÜR EDECEĞİMİ BİLEMİYORUM!
YA MÜCEVHERLER NEREDE?
HAYDUTLARIN ŞÜPHELENEMİYECEKLERİ BİR YERDE.. SÖYLERSEM ŞAŞARSINIZ?!..
TORBAYI YÖRLA.. MANA HACET YOK TONTON! SADECE BİRKAÇ İÇ ÇAMAŞIRI VAR!
HA! HA!.
HA!HA!

BİRKAÇ SAAT SONRA..
ÇİFTLİĞE GELDİK..
BURAYA KADAR HAYDUTLARA RAST-LAMADIK..
ÇOK ZENGİN OLMALI..
MİAM..ZENGİN OLDUĞUNA GÖRE KÖFTELERİN EN İYİSİ DE BURADADIR!
PEDER JUNİPERO! OH! GELMEKLE ÇOK İYİ ETTİN!
SANÇO, TANRI KORUSUN SENİ..
OH! DON RİCARDO SİZ MİSİNİZ?
MUTFAK HANGİ TARAFTA?
BEN KÂHYASIYIM! İŞTE DON RİCARDO GELİYOR!
DON RİCARDO! DOSTLARIMI SIHHATLİ GÖRMEK NE SA?ADET!
NE İSTİYORSUNUZ PEDER?
AMANALLAH! TAHMİN ETTİĞİM KADAR SICAK BİR KARŞILAMA TÖRENİ OLMADI!
BİLÂKİS BUZ GİBİ!

PEDER JUNIPERO İLE POSTALARI MİSAFİRPERVERLİĞİNİZE SIĞINMAK İSTEDİLER, DON RICARDO!
SUAL SORMADAN KONUŞMA, SANÇO..!
LEOCADIO İLE BURADA BULUŞMAK ÜZERE SÖZLEŞMİŞTİK..
..MERYEM ANANIN MÜCEVHERLERİNİ ÇÖL HAYDUTLARININ ELİNDEN KURTARMAK İÇİN KİLİSEYİ TERK ETMEK ZORUNDA KALDIM!
HAYDUTLAR MI? VE BURAYA SIĞINIYORSUN? ÇİFTLİĞİME HÜCUM ETMELERİNİ GÖZE ALAMAM!
DERHAL BURAYI TERKETMENİZİ RİCA EDİYORUM!
SAKİN OL EVLÂT! LEOCADIO'NUN EŞEĞİMİ GETİRMESİNİ BEKLİYECEĞİM!
BENİM ATIMA BİNERSİN!
SAĞOL! FAKAT EŞEK CANIMDAN BİLE DAHA KIYMETLİDİR!
AMANALLAH! ŞU EŞEĞİ BAYAĞI MERAK ETTİM..
GELİYOR!.
PEDER JUNIPERO, ŞÜKÜR ALLAHA BİR ŞEYİN YOK..!

BAŞINA BİRŞEY GELMEDİ YA LEOCADİO?
HAYDUTLARIN İZİNE BİLE RASTLAMADIM! SONRA KÜFELERDE NE OLDUĞUNU KİM NEREDEN BİLSİN!
NEDEN BAHSEDİYORSUNUZ, LÂHANALARDAN MI?
HAYIR!
ANLIYORUM!
FİKRİNİZ MÜKEMMELMİŞ, PEDER!
HAYDUTLARIN ELİNE DÜŞSEYDİM BİLE MÜCEVHERLERİ ALAMIYACAKLARDI-
OH! HARİKA!
LEOCADİO BENİ BULAMASAYDI, MÜCEVHERLERİ AUSTİN BAŞPAPAZINA TESLİM EDECEKTİ..
ŞİMDİ AYNI ŞEYİ BEN YAPACAĞIM! FAKAT BUGÜN GEÇ OLDU! GECEYİ BURADA GEÇİREBİLİR MİYİM, DON RICARDO?
SİZİ SOKAĞA ATAMAM! FAKAT SABAH ERKENDEN.
ŞAFAKLA BERABER, GİDERİM!
BARON SANA REFAKAT EDECEK, PEDER.
BENİM İÇİN BÜYÜK ŞEREF!

SANÇO, BU TAŞ YÜREKLİ ADAMLA NASIL ANLAŞIYORSUN, HAYRET!
ŞİKÂYETİM YOK!
GÖRÜNÜŞE ALDANMAYIN! DON RİCARDO İYİ İNSANDIR!
OLABİLİR..
..FAKAT O KADAR İYİMSERSİN Kİ PEDER, SENİN İÇİN DÜNYADA KÖTÜ KİMSE YOKTUR!
ARZUNUZU AHÇIYA SÖYLEYİN! BEN ODALARINIZI HAZIRLATACAĞIM!
TONTON VAKİT KAYBETMEMİŞ!
SENYOR KÖFTELERİME BAYILDI..
BAYILMAK NE KELİME? MİAM.MİAM..
BİRKAÇ SAAT SONRA, KARANLIK ÇÖRÜNCE..
UUUUHHH!

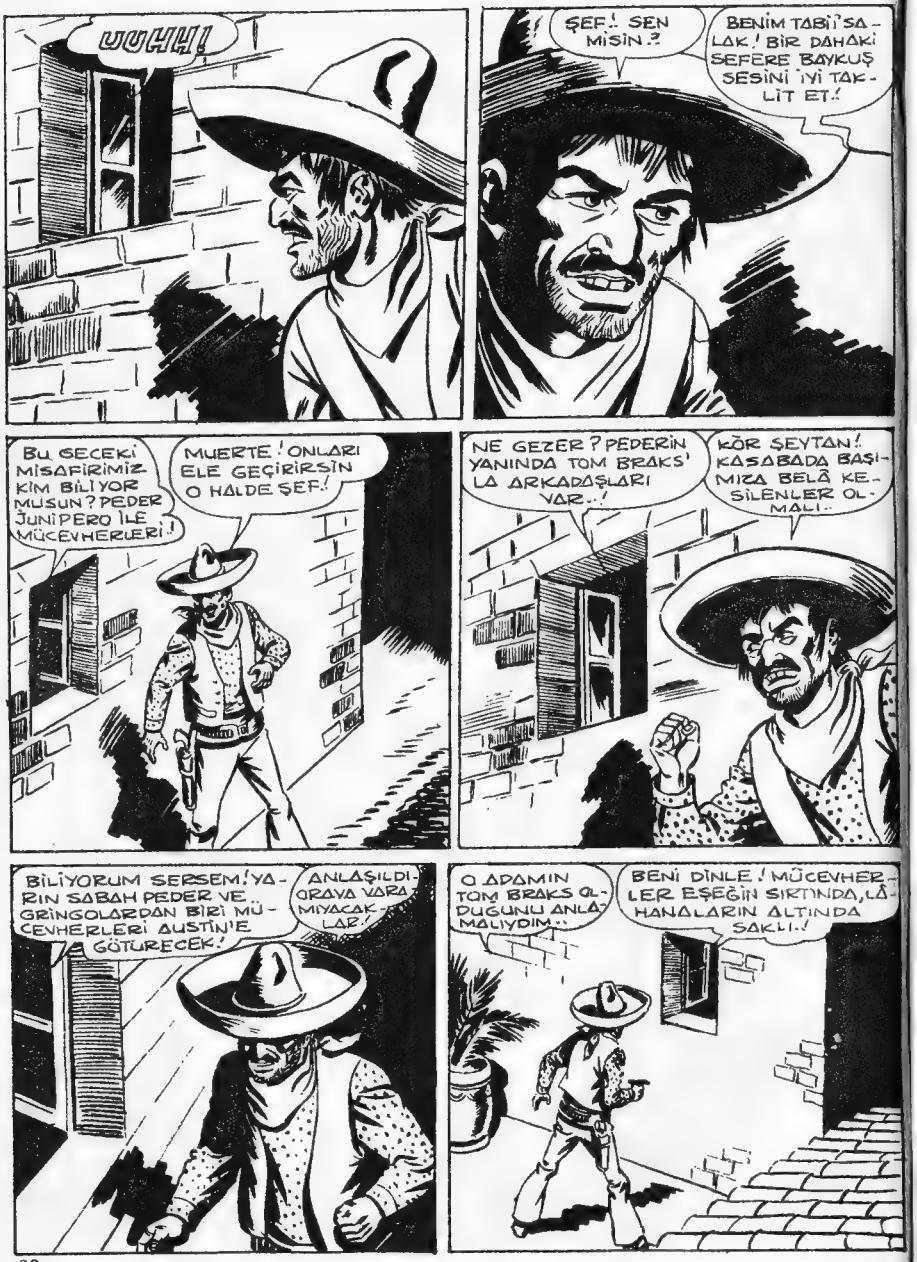
UUHH!
ŞEF! SEN MİSİN?
BENİM TABİİ SALAK! BİR DAHAKİ SEFERE BAYKUŞ SESİNİ İYİ TAKLİT ET!
BU GECEKİ MİSAFİRİMİZ KİM BİLİYOR MUSUN? PEDER JUNİPERO İLE MÜCEVHERLERİ!
MUERTE! ONLARI ELE GEÇİRİRSİN O HALDE ŞEF!
NE GEZER? PEDERİN YANINDA TOM BRAKS'LA ARKADAŞLARI VAR..!
KÖR ŞEYTAN! KASABADA BAŞIMIZA BELÂ KESİLENLER OLMALI..
BİLİYORUM SERSEM! YARIN SABAH PEDER VE GRİNGOLARDAN BİRİ MÜCEVHERLERİ AUSTİN'E GÖTÜRECEK!
ANLAŞILDI ORADA VARAMIYACAKLAR!
O ADAMIN TOM BRAKS OLDUĞUNU ANLAMALIYDIM..
BENİ DİNLE! MÜCEVHERLER EŞEĞİN SIRTINDA, LÂNANALARIN ALTINDA SAKLI!

LAHANANIN ALTINDA MÜCEVHERLER..HA!HA! PEDER KURNAZ AMA ŞEF DANA DA KURNAZ!

ŞAFAKTA..
YOLUN AÇIK OLSUN PEDER..!
EYVALLAH SANÇO!.

OF!.NİHAYET PEDER'İ MÜCEVHERLERİYLE BERABER SEPETLEDİM..

ARKANDAN GELİP ETRAFI GÖZLEMİŞİM DANA UYGUN OLACAK!
NASIL İSTERSEN!

İLK BİRKAÇ SAAT HADİSESİZ GEÇTİ..

FAKAT BİRDEN..
SEYAHATTEN HOŞLANIYORSUN GALİBA PEDER!
OH!.
SAKALINA DA BAYILIYORUM-HA! HA!..

FAKAT SAKALINDAN ÇOK SEPETTEKİLER İLGİLENDİRİYOR BENİ.
LÂHANA SEVİYORSUN DEMEK EVLÂT.
BİZİ EŞEK YERİNE KOYUYORSUN HA!?
KÖR ŞEYTAN-LÂHANADAN BAŞKA BİRŞEY YOK!
NE BEKLİYORDUNUZ? PATATES Mİ?
MÜCEVHERLERİ NEREYE KOYDUN?
DUR, ŞİMDİ KONUŞTURURUM BEN ONU!
EVLÂTLARIM SAKİN OLUN!
...YOKSA KIZDIRACAKSINIZ BENİ!
MUERTE! PEDER SİLÂHŞÖRMÜŞ!
HAYAT DAİMA SÜRPRİZLERLE DOLUDUR!

SAHTE PAPAZA ATEŞ, ARKADAŞLAR!
VAY CANINA! HERİFLER TAM TEŞKİLÂT GELMİŞLER..
YETİŞTİM TOM BRAKS!
BANG!
BANG!
BANG!
BANG!
BANG!
BANG
LÂNET OLSUN! PAPAZ DEĞİL TOM BRAKS'MIŞ!
SEN SOLDAKİLERLE MEŞGUL OL BARON!
TAMAM!..
BANG!
BANG!
FAKAT BARON'UN ARKASINDA..
BANG!
PAK

HAYDİ.. KAÇALIM!
KÂFİ DERECEDE DERS ALDILAR!
BU KADAR ÇABUK KAÇACAKLARINI TAHMİN EDER MİYDİN, BARON? DUYMUYOR MUSUN?
PEŞLERİNDEN GİTMELİYİZ.. BARON NEREDESİN? NEDEN CEVAP VERMİYORSUN?
VAY CANINA! BURADAYDI.. ŞAPKASI VAR
İZLER TAZE.. VÜCUDUNU SÜRÜKLEMİŞLER.. KAÇIRMIŞLAR ONU.. HAYDUTLARIN ÇABUK KAÇMALARININ SEBEBİ BUYMUŞ..
TOM BRAGG YANI.. MAMİŞ...

YALNIZ BARON'U DEĞİL ATLARI DA GÖTÜRMÜŞLER!

YAYAN DA OLSA PEŞLERİNİ BIRAKMIYACAĞIM!

BU SIRADA ÇİFTLİKTE..

MAHZENDEN TUHAF SESLER GELİYOR!

BİR DE SİZ DİNLEYİN!

ŞİŞELER DEVKİLSİN [illegible] BİR SOFRAYA DİZİLSİN!

BÖYLESİNİ DEĞİL! DİNİ ŞARKILAR SÖYLESEN DAHA İYİ OLUR EVLÂT.. HIK..

?!

ONUN SESİ.. NASIL OLUR?.. CARAMBA!.

PEDER JUNIPERO-

VE TONTON! İKİSİ DE FİTİL GİBİ SARHOŞ!

DON RİCARDO! ŞARABIN MÜKEMMEL!

GERÇEK BİR HIK-HAYAT SUYU..!

FAKAT.. GİTTİĞİNİ GÖZLERİMLE GÖRDÜM..
HA! HA! GİDEN, ASLINDA TOM BRAKS'TI..
TOM BRAKS MI? OH.. NEDEN YAPTI BUNU?
HAYDUTLARI ALDATIP SIĞINDIKLARI YERİ ÖĞRENMEK İÇİN..
ANLADIM - HAYDUTLAR TOM BRAKS'A SALDIRINCA BİRKAÇ TANESİNİ YAKALAYIP KONUŞTURACAK!
BEN VE PEDER JUNİPERO BURADA SAKLANDIK.. ŞARABINIZ İYİ ARKADAŞLIK ETTİ..
EN BÜYÜK ZAAFIM ŞARAPTIR!
PEKİ YA MÜCEVHERLER?
HE! HE! ONLARI YANINA ALMADI - SIRASI GELİNCE MEYDANA ÇIKARACAK..
PEKİ TOM BRAKS KILIĞIMA NASIL GİRDİ?
TORBANDAKİ YEDEK ELBİSELERİNLE..
BÜYÜK KURNAZLIK DOĞRUSU..
GRRR..

BEN DE PEDERİN UZAKLARDA OLDUĞUNU SANIYORDUM.. ÇAM SAKIZI GİBİ YAPIŞTI KALDI..
BİRKAÇ SAAT SONRA..
UUUUHHH!
UUUUHH!
PEDER SAHTE ÇIKTI ŞEF.!
BİLİYORUM.. KAHROLASI TOM BRAKS'MIŞ.. HAKİKİSİ BURADA.!
MÜCEVHERLERİN YERİNİ PAPAZLA YANINDAKİ GRİNGODAN ÖĞRENEBİLİRİZ!.
ÇİFTLİĞE HÜCUM EDELİM Mİ ?
HAYIR SERSEM.. DAHA KOLAYI VAR! İYİ DİNLE BENİ..
BU SIRADA..
ALLAHTAN İZLER GAYET NET.. BARON İÇİN ENDİŞE EDİYORUM..

ÇİFT - LİK - TE...
ANNEM ÖLMEK ÜZERE PEDER.. KENDİSİNİ TAKDİS ETMENİZİ İSTİYORUM.
AYAĞA KALK, HÉ - MEN GİDELİM OĞUL..
YA HAY - DUTLAR!?
FARKETMEZ.. ZA - VALLININ YANINA GİTMEK ZORUN - DAYIM..
BEN DE GE - LİYORUM.!
NASIL İSTERSEN TUNTON!
EVİN ÇOK MU UZAK?
BURASI, PEDER..
İÇERİ GİRİN!.
ZAVALLI KA - DIN NEREDE?
ELLERİNİZİ KALDIRMAZSANIZ AŞIL ZAVALLI SİZ OLURSUNUZ.?
OH!.
NE?.

BU SIRADA..
ESKİ BİR KALE.. İZLER ORAYA GİDİYOR..
EVET.. KARARGÂHLARI BURASI..
KÜT!
CEBİMDEKİ MALZEMEDEN FAYDALANARAK KILIK DEĞİŞTİREBİLİRİM!
PEK İYİ OLMAYACAK AMA HAVA KARARMAK ÜZERE.. FARKETMEZLER..

BAYGIN EŞKİYANIN EL-BİSELERİNİ GİYDİKTEN SONRA---
ŞİMDİ BARON'U BULALIM..
İNŞALLAH HAYATTADIR!
CARAMBA.. BAK KİM GELİYOR..!
PEDER JUNIPERO İLE TONTON.. ONLAR DA YAKALANMIŞ..
ÇOK GÜZEL! ŞEF MEMNUN OLACAK!
BUNLARI DA ÖTEKİNİN YANINA KAPATIN! ŞEF BİRAZDAN GELECEK..
ŞEF HA! BU ÇAKALI MERAK ETMEYE BAŞLAMIŞTIM..
ÖNCE HAPSEDİLECEKLERİ YERİ ÖĞRENELİM..

PEDER JUNIPERO! TONTON!
BİR MİLYON KÖFTE.. BARON DA BURADA..!
BARON'UN SESİNİ DUYDUM.. DEMEK YAŞIYOR..
ŞEF.. ŞEF GELİYOR!
NİHAYET KARŞILAŞACAĞIZ..
ATINIZIN TIMARA VE YULAFA İHTİYACI VAR ŞEF..!
TAM ZAMANINDA GELDİN APARİCİO! ATLARLA MEŞGUL OL!
FAKAT..
İTİRAZIN MI VAR, BELEŞÇİ..?
TEMBEL HERİF..!
TAMAM, TAMAM..
ONLARI KIZDIRMAMALI.. KİMLİĞİM ANLAŞILABİLİR..

APARİCİO'NUN YALNIZ OLUŞUNUN SEBEBİNİ ŞİMDİ ANLIYORUM.. ARAZİYE UYMUŞ..
AT YULAFINI YİYE DURSUN, BİZ ŞEFLE TANIŞALIM..
DİKKAT... APARİCİO BAYILTILMIŞ VE SOYULMUŞ!
APARİCİO MU? NASIL OLUR? AZ EVVEL KONUŞTUM ONUNLA!.
İMKÂNSIZ.. ELİ KOLU BAĞLI KAYALARIN ARASINDAYDI..
OOF!.. BAŞIM...
BUNUN TEK İZAHI OLABİLİR, TOM BRAKS ARAMIZDA!.
DİKKAT!.. TOM BRAKS BURADA!
APARİCİO'NUN KILIĞINA GİRMİŞ! GÖRÜR GÖRMEZ VURUN!.
BU HESAPTA YOKTU...
BU KIYAFETE LÜZUM KALMADI!.

BEN ÇİFTLİĞE DÖNÜYORUM.. TOM BRAKS'I YAKALAMAZSANIZ DOĞDUĞUNUZA PİŞMAN EDERİM SİZİ!
ÖLÜ VEYA DİRİ YAKALARIZ!
ŞEFLERİ..

YÜZÜNÜ GÖREMEDİM.. ÇİFTLİĞE GİTTİĞİNE GÖRE ORADAN GELMİŞ OLACAK..

BURALARI ARAYIN! TAŞLARIN ALTINI BİLE!.
BENİ BULMAK İÇİN ETRAFI ALT-ÜST EDİYORLAR..

YAKALADIM ONU AMİGOS!.

KÖR....
NEREDE?.. NEREDE?..

PAK!
BURADA.. CARAMBA..

KAÇTI.. BU TARAFTAN GİTTİ!..
ÇABUK PEŞİNDEN GİDELİM!..

BİR ŞAPKA, BİR DE PELERİN DURUMU KURTARDI.. ADAMLAR DA SALAK OLUNCA..

TOM BRAKS'I YAKALAYABİLDİNİZ Mİ?
HEMEN HEMEN HERKES PEŞİNDE..

HAYDUTLAR! CANİLER! DIŞARI ÇIKARSAM HEPİNİZİ HAKLARIM..
TANRIM SEN TOM BRAKS'I KORU!
DUVARLARA BAĞIRMANIN FAYDASI YOK, TONTON..

FAKAT ŞU YAKLAŞAN HAYDUTUN ÇİZMELERİ.. IZGARA KÖFTELER ADINA..

TONTON! YAKALA ŞUNU VE ANAHTARLARI AL..
FAKAT AAH!
MUERTE!
BU ADAM BİZDEN DEĞİL..!
BANG!
AAYY!
ONA TOM BRAKS DERLER! BİZİ KURTARMAYA GELDİ..!
ACELE EDE Lİ!..SİLÂH ŞESİNE ÜŞÜŞÜRLER ŞİMDİ..!
PAK
ÇABUK ATLARA ATLAYIN!.
MM..BEN O KADAR HIZLI KOŞAMAM..!

KALEDEN SİLÂH SESİ GELDİ.. BELKİ TOM BRAKS'I BULMUŞLARDIR!
ÇABUK OLUN! YAKALAYAMAZSAK ŞEF BİZİ ÖLDÜRÜR.
LÂNET OLSUN! ATLARIMIZI DA ALMIŞLAR!
ŞIKI TUTUN, PEDER JUNIPERO!
OH! NE HAREKETLİ BİR GECE!
İLERİ!..
DAHA HIZLI!
DİKKAT.. HAYDUTLAR GÖRÜNDÜ!.. MAHMUZLAYIN!
ATEŞ! ATEŞ!
YURAMAZSANIZ ELİMİZDEN KAÇARLAR!

EĞER DÜŞEK SEM ARKADAŞLARIMA ZARARIM OLUR.. SIKI DURMALIYIM..
BANG!
BİRAZ SONRA ATIŞ MENZİLİNDEN ÇIKACAĞIZ!
BRAVO PEDER ŞUNİPERO.. ATIN ÜZERİNDE ŞU ANA KADAR DURABİLDİN!
BİR SAAT SONRA-
BİR MİLYON KÖFTE.. HARİKA İDİN TOM BRAKS!
AMANALLAH.. ORADAN SAĞLI ÇIKACAĞIMI ÜMİT ETMİYORDUM!
ATTAN İNE BİLİR MİYİM?
BİRAZ DAHA GAYRET PEDER.. ÇİFTLİĞE VARINCA EMNİYETTE SAYILIRIZ!
EMNİYET Mİ? HIM.. GETE REİSİ NEREDEN GELİYOR, BİLİYOR MUSUNUZ?.. ÇİFTLİKTEN..!
YANIK KÖFTE! PEKİ KİM..?
BİLMİYORUM, ONU GÖRDÜĞÜNÜZÜ SANIYORDUM!
HAYIR! BİZE GÖRÜNMEDİ!

HAYDUTLARIN REİSİ ÇİFTLİKTE DEMEK! EY-VAH, MÜCEVHERLER DE ORADA!
MERAK ETME, ONLARI BULMADAN O SEFİLİN MASKESİNİ DÜ-ŞÜRÜRÜZ!
ERTESİ SABAH..
PEDER JUNİPERO! BAYLAR..! SİZLERİ SAĞ SALİM GÖR-MEK NE HOŞ..!
OH-ÇOK YORGU-NUM SANÇO!
AHÇIYA SÖYLE BİR TON KÖFTE HAZIRLASIN!
KÖTÜ BİRŞEY GELMEDİYA BAŞINIZA?
DÜNYANIN SO-NU! FELÂKET ŞEYLER OLDU..!
CANIMIZI BU ATLARA BORÇLUYUZ! KA-RINLARINI DOYURALIM! AHIRDA GÖZ ATMIŞ OLURUM!

VAY CANINA! ŞEFİN ATI BU. HİÇ ŞÜPHE YOK..
DEMEK REİS ŞU ANDA ÇİFTLİK-TE..
TRA LA LOM...
TRA LA LA..
BU ATIN SAHİBİ KİM, AMİGO!?
MORELİTO MU? DON RİCARDO'NUN EN İYİ ATIDIR!
VAY CANINA! O HALDE?
DİABLO! VERA KRUZ'DAN GELMİŞ GİBİ TER İÇİNDE HAYVAN!
NASIL? BANA SORMADAN KİM ALMIŞ ATIMI?
SAKIN SİZ BİNMİŞ OLMAYASINIZ DON RİCARDO!?
BEN Mİ? İKİ GÜNDÜR DIŞARI ÇIKMADIM!

ANLAMADINIZ MI? ATIMA KİMSE BİNEMEZ! HATTA İSPANYA KRALI BİLE..
SUÇLUYU BULDUĞUM ZAMAN KULAĞINDAN TUTUP DIŞARI ATACAĞIM!
İKİ ŞIKTAN BİRİ: YA ŞEF KENDİSİ DEĞİL..
YEYA NUMARA YAPIYOR.. ŞAYET NUMARA İSE AKTÖRLÜĞÜNE DİYECEK YOK!
NE DEDİNİZ, SENYOR TOM BRAKS!?
ŞU HALDE ATA KİMİN BİNDİĞİNİ KATİ OLARAK ÖĞRENMELİM..
İKİ SAAT SONRA..
NE HABER BARON?
HİÇ HABER YOK! MORELİTO'NUN NE ÇIKTIĞINI, NE GİRDİĞİNİ GÖREN OLMAMIŞ!

BEN DE FAZLA BİR ŞEY ÖĞRENEMEDİM!
O HALDE DURUM AÇIK! ŞEF, DON RICARDO'DAN BAŞKASI DEĞİL!

PEDER JUNIPERO İLE BENİ NASIL KARŞILADIĞINI HATIRLASANA!
EVET.. FAKAT HAVLIYAN KÖPEK ISIRMAZ DERLER!

O DEĞİLSE, KİM PEKİ!?
SABRIN SONU SELAMETTİR BARON!..

ATA SÖZLERİNDEN DE BIKTIM!
BİR FİKRİM VAR.! ASİL KULAKLARINI AÇ..

GECE..

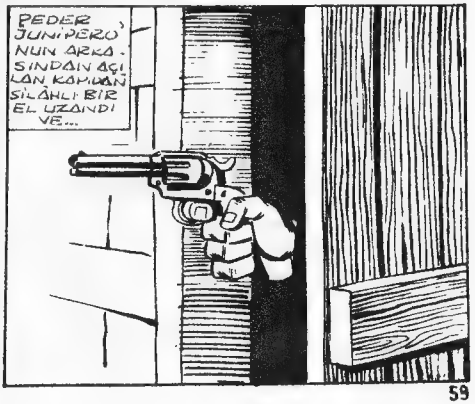
PEDER JUNIPERO'NUN ARKASINDAN AÇILAN KAHUAN SİLÂHLI BİR EL UZANDI VE...

BU DEFA KURTULAMIYACAKSIN, PEDER!
KİM KONUŞTU?
KİMSİN? NE İSTİYORSUN?
MÜCEVHERLER NEREDE?
MÜCEVHERLER HA? ONLARI KİMSE ALAMAZ BENDEN..
KONUŞMAZSAN CEHENNEMİ BOYLARSIN!
CEHENNEM DEĞİL CENNET! ELİNİ KANA BULAMA OĞUL!
VAAZI KES!..
ÜÇE KADAR SAYACAĞIM.. BİR..
SEN HAYDUTLARIN REİSİ MİSİN?
TEYZEN OLACAK DEĞİLİM YA.. İKİ..
İŞTE MÜCEVHERLER!

HA! HA! NİHAYET..
SANÇO..! SEN HA?
OYUN BİTTİ..HA! HA! BU SERVETİ ALIP UZAKLARA GİDECEĞİM!
AAY..!
AFFEDERSİN!
PAK!
BİR YERE GİDEMİYECEKSİN!..
KÖR ŞEYTAN!..
MAHZEN DE...
YAVAŞ TONTON! ŞARABIN SANA YARAMADIĞINI BİLİRSİN!
OH! EVLÂTLAR!
... BENİ NEDEN BURAYA GETİRDİNİZ? ŞARABA KARŞI ZAAFIM OLDUĞUNU BİLİYORSUNUZ!

İÇTİĞİM YETER! DUA İÇİN ODAMA ÇIKIYORUM!
HAYIR! BİRAZ DAHA KALPEDER!
BİZİ YALNIZ MI BIRAKACAKSIN?
FAKAT..
BAK BORDO ŞARABI! YILLANMIŞ..
OH.. EVLÂT.. SADECE BİR PARMAK!
BU SIRADA..
PAK!
SAKALI DÜŞTÜ! SEN PAPAZ DEĞİLSİN.!
YENİ Mİ ANLADIN?
TOM BRAKS!

NE SANDIN YA?!
ÇEK PİS ELİNİ ORADAN!
PAK!
YAZIK..YAKAYI ÇABUK ELE VERDİN!
PAK!
MAH-ZENDE..
NEFİS... HARİKA!..
BİR KADEH DAHA PEDER!
BANA DA..
SEN SUS!-FİTİL GİBİ SİN!..
İSTEMEM ARTIK GİTMELİYİM..
HA..OH..İŞTE ÇOK İÇMENİN SONU BUDUR..

MERDİVENDEN BEN İNİYORUM SANKİ..
İŞTE ARKADAŞ-LAR, REİS BEYİ TAKDİM EDEYİM!
SANÇO!- AMANAL-LAH!
SANÇO HA?
PEDERİ ÖLDÜRMEYE HAZIRLANIYORDU!
OH.. TANRI AFFET-SİN ONU!
DEMEK BENİ BUNUN İÇİN MAHZENDE ALI-KOYDUNUZ! TOM BRAKS RAHAT ÇALIŞSIN DİYE..
NUMARA-CILAR!
ELBİSELERİNİ ALA-BİLİRSİN!

BRAVO! EN KIYMETLİ ŞARAPLARIMI TALAN EDİYORLAR.. KAHYA DA SEYREDİYOR.. SANÇO KOVULDUN.!
YENİ YERİ HAZIR, KODESE GİDECEK!.
..HEM DE ÖMRÜNÜN SONUNA KADAR!.
SEVGİLİ DON RİCARDO, SANÇO'NUN ÇÖL HAYDUTLARININ REİSİ OLDUĞUNU BİLİYOR MUYDUN?.
O MU? HAYDUTLARIN REİSİ?
OH.. ÇABUK İÇKİ VERİN!.
FRANSIZ ŞARABI MI, İSPANYOL ŞARABI MI?.
REİSLERİ YAKALANINCA ÇETE ÇABUK DAĞILIR!.
MÜCEVHERLERİ ALIP KİLİSEYE DÖNEBİLİRSİN, PEDER.!
ÇOK MEMNUN CANLANDIM EVLÂTLAR!.
BEN DE! HEMEN GİDİP MİDEMİ KÖFTE İLE DOLDURACAĞIM!
BU MACERANIN SONU...

KARİKATÜR

– AŞAĞI ON DAKİKADA İNİLİR. AMA KAYARSANIZ ON SANİYE BİLE SÜRMEZ!

– YALVARIRIM ÇIKARTIN BENİ BURADAN ÜSTÜMDEKİ SMOKİNİN GÜNLÜK KİRASI ON BİN LİRA!

1

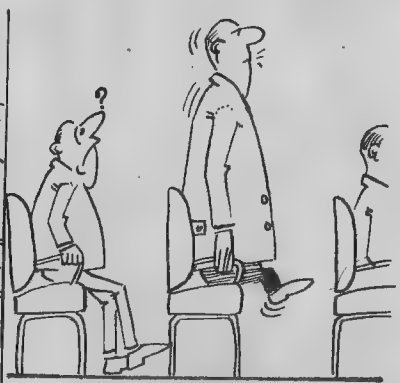

YAZISIZ... 2

KARİKATÜR

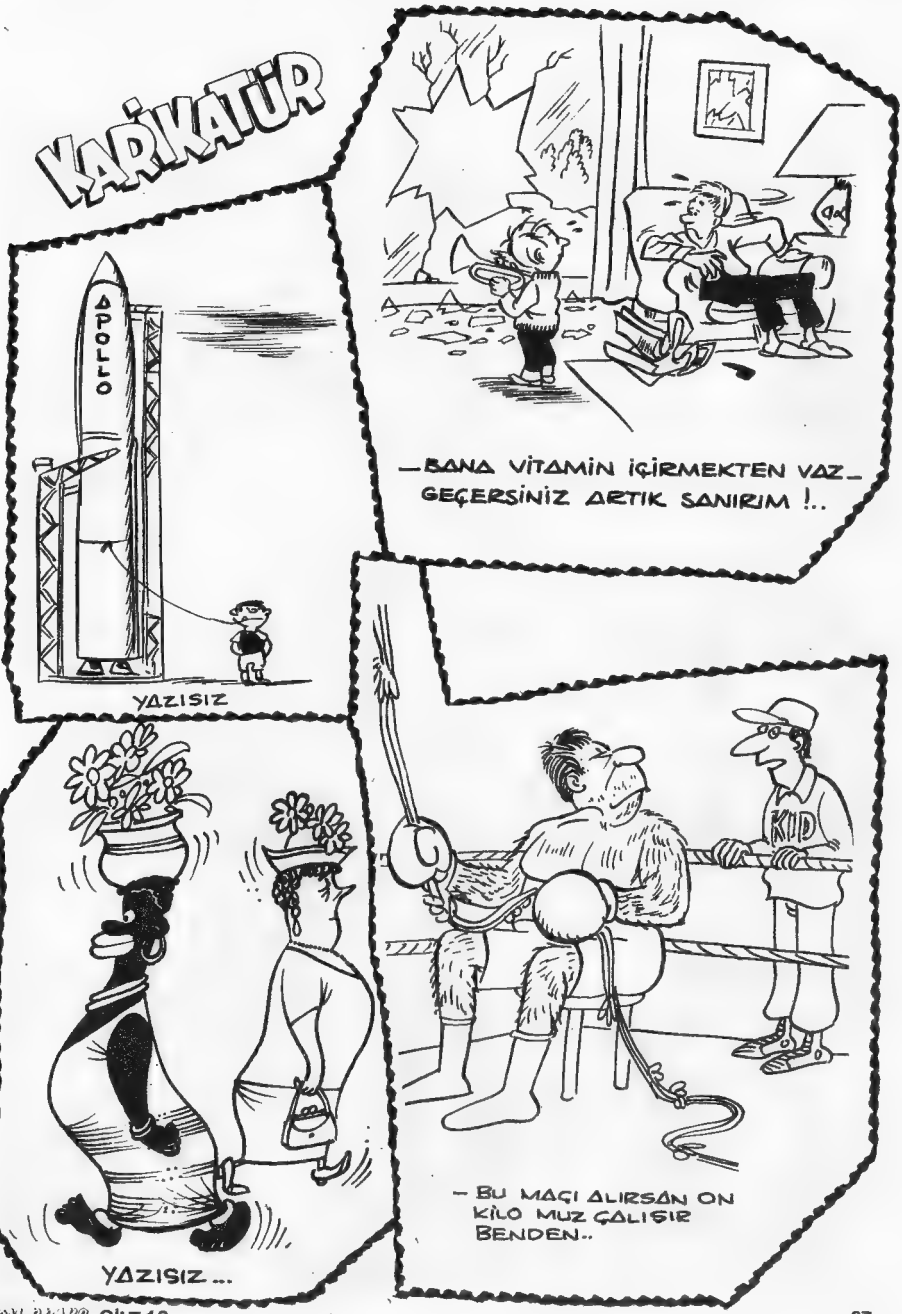
APOLLO
YAZISIZ
—BANA VİTAMİN İÇİRMEKTEN VAZ-
GEÇERSİNİZ ARTIK SANIRIM !..
KID
— BU MAÇI ALIRSAN ON
KİLO MUZ ÇALIŞIR
BENDEN..
YAZISIZ ...

TEX-TONE

MAHKÛMLAR TRENİ

BU DEĞİŞİKLİK HOR - MAL DEĞİL..NESİ VAR ACABA?..
CESARET, LUKİ... BU DAĞLARI AŞTIKTAN SONRA GÜN BATMIŞ OLACAK, SEN DE DİNLENECEKSİN..
TEX TONE LUKİ'NİN GÜÇLÜKLE İLERLEDİĞİNİ FARKETTİ..
LUKİ TİTRİYOR... BU HOŞUMA GİTMEDİ...

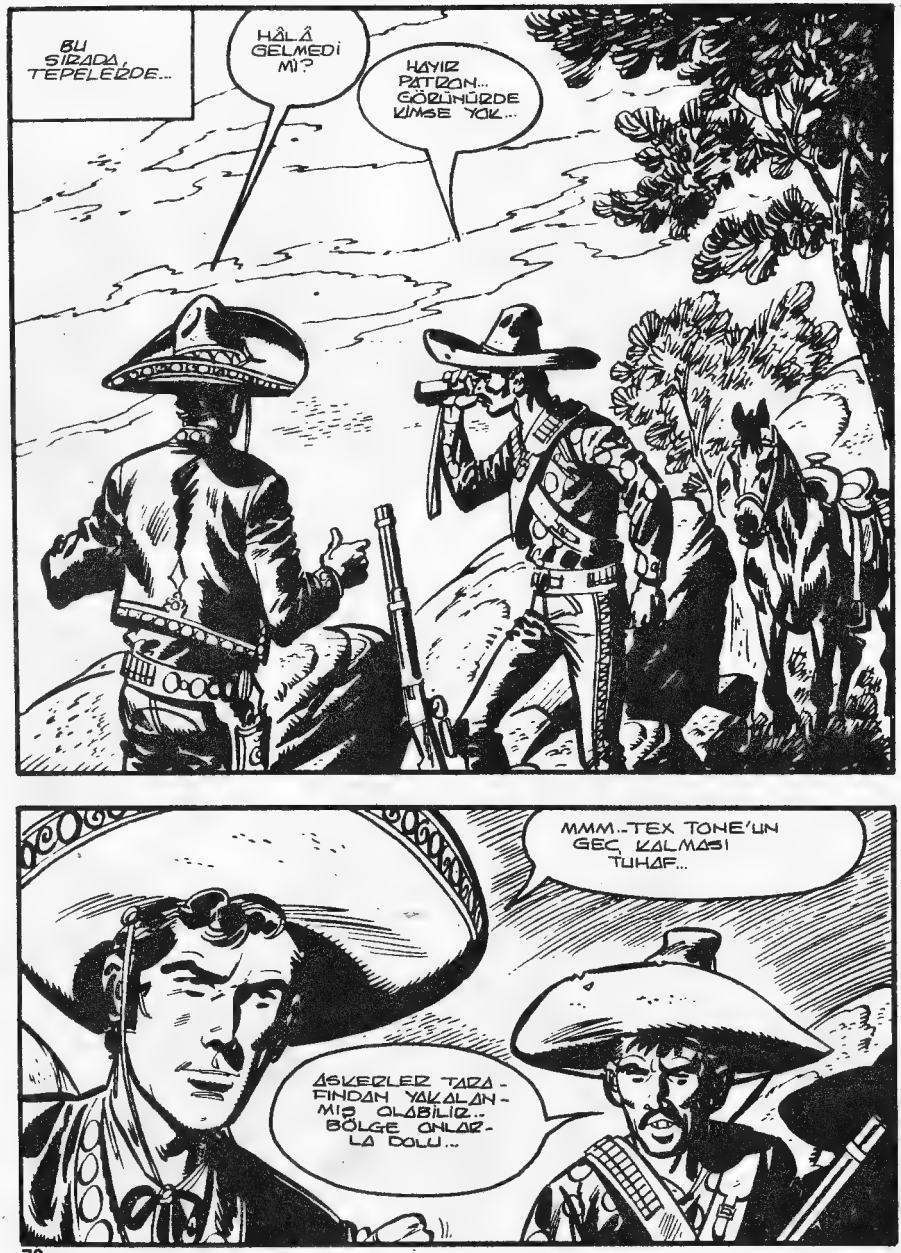
BU SIRADA, TEPELERDE...
HÂLÂ GELMEDİ Mİ?
HAYIR PATRON... GÖRÜNÜRDE KİMSE YOK...
MMM..TEX TONE'UN GEÇ KALMASI TUHAF...
ASKERLER TARAFINDAN YAKALANMIŞ OLABİLİR... BÖLGE ONLARLA DOLU...

TEX, KOLAY KOLAY ELE GEÇİRİLECEK BİRİ DEĞİLDİR...
YEMEK HAZIR, FOX...

YARIM SAAT SONRA KARANLIĞIN İLK GÖL-GELERİ DÜŞERKEN FOX'UN İNİNDE...
BURADA BEKLEMEK-LE VAKİT KAYBEDİ-YORUZ.. HEEY?
DİNLEYİN, BAYKUŞ SESİ!

BAYKUŞ SESİ YENİDEN TEKRARLANIR...
BU TEX TONE'UN İŞARETİ!..
HUUUU.. UUU.. HUUU.. UUUU..
TEX!..
İYİ AKŞAMLAR, İŞTE GELDİK! YOLDA SİZLERDEN BİRİNİ GÖZECEĞİMİ UMUYORDUM...

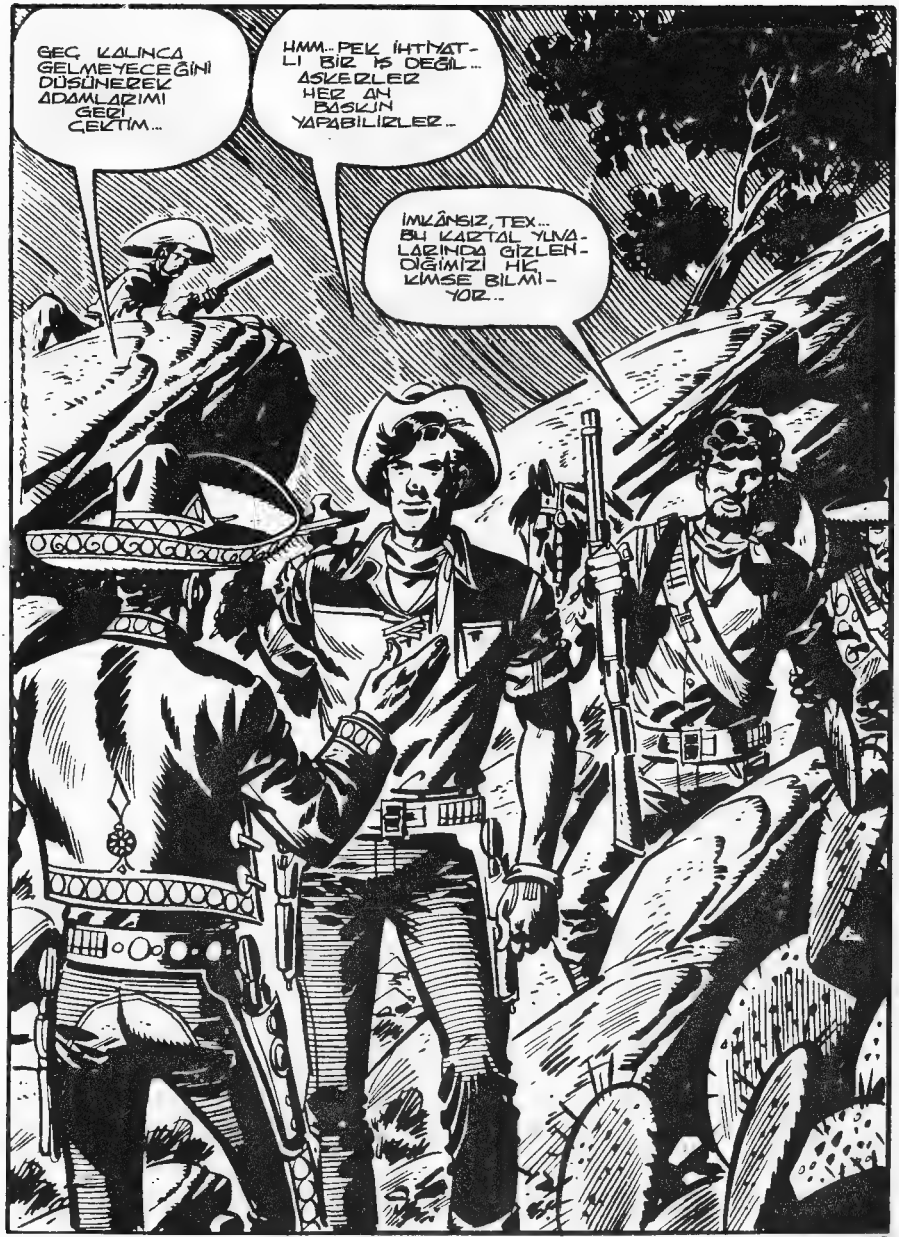
GEÇ KALINCA GELMEYECEĞİNİ DÜŞÜNEREK ADAMLARIMI GERİ ÇEKTİM...
HMM... PEK İHTİYATLI BİR İŞ DEĞİL... ASKERLER HER AN BASKIN YAPABİLİRLER...
İMKÂNSIZ, TEX... BU KARTAL YUVALARINDA GİZLENDİĞİMİZİ HİÇ KİMSE BİLMİYOR...

AMA, ATINA NE OLDU, TEX? TİTRİYOR, HASTA GİBİ BİR HALİ VAR...
NESİ OLDUĞUNU BEN DE ÇOK MERAK EDİYORUM...
YOLDA SIK SIK İDRAR YAPTI MI, TEX?

TEX SORUYU ONAYLAYARAK CEVAPLADI, VE...
ATIN ZEHİRLENMİŞ!.
NASIL?.
EVET, ÖYLE... ONA KASABANIN YALAĞINDAN SU İÇİRTMİŞSİN, ORANIN SUYU ZEHİRLİDİR...

GERÇEKTEN DE FOX VE ADAMLARININ FAALİYET GÖSTERDİKLERİ BÖLGEDEKİ TÜM YALAKLARA ASKERLER ZEHİR ATMIŞLARDI...
BURADA DA BİR İZ VAR, YÜZBAŞIM...
YAZIK NEREDEYSE GECE OLUYOR... İKİ SAATE KADAR ONLARI BULABİLİRİZ - DİL... DAĞDA GİZLENİ - YORLAR, BUNDAN HİÇ ŞÜPHEM YOK -
SUYA KARIŞAN ZEHİR ATLARIN SIK SIK İDRAR YAPMASINA NEDEN OLUYORDU.. VE BU DURUM İZLENMESİ KOLAY BİR TAKİBE YOL AÇIYORDU...
BURADA KONAKLIYORUZ... ŞAFAKTA TEKRAR YOLA KOYULACAĞIZ...

DEMEK BÖYLECE BENİ TAKİP EDEREK SİZİN YERİNİZİ BULACAKLAR...
EVET ÖYLE, AMA HİÇ ÖNEMİ YOK... GELDİKLERİNDE BİZ UZAKLARDA OLACAĞIZ.. DERHAL YOLA ÇIKIYORUZ...

NASIL?/AMA BEN LUKİ'Yİ BURADA BIRAKAMAM Kİ.!.
BUNU YAPMAK ZORUNDASIN, TEX.. ZATEN ATININ KESİNLİKLE DİNLENMEYE İHTİYACI VAR... ZEHİRE KARŞI DİZENMENİN TEK ÇAREsİ BUDUR...

TEX ARKADAŞLARININ SÖYLEDİKLERİNİ KABUL EDEREK, KENDİSİ İÇİN HAZIRLANMIŞ BAŞKA BİR ATA BİNDİ...

DÖNDÜĞÜMDE EĞER LUKİ'Yİ ÖLMÜŞ BULURSAM SULARI ZEHİRLEME FİKRİNİ ÇIKARAN O NAMUSSUZA BUNU PAHALIYA ÖDETİRİM.!.
ATIN ÇOK GÜÇLÜ, TEX... HASTALIĞI YENECEKTİR... GÖRÜRSÜN YARIN HERŞEY YOLUNA GİRECEK..

TEX TONE ARKADAŞININ KENDİSİNDEN BEKLEDİĞİ FAKAT PEK İÇ AÇICI OLMAYAN HABERLERİ VERDİ... BİR ÇARPIŞMA SIRASINDA ELE GEÇİRİLEN ÜÇ DEVRİMCİ KISA ZAMANDA İDAM EDİLECEKTİ...

BAŞKENTE Mİ GÖTÜRÜYORLAR?

EVET, BU GECE PİEDROS-NEGROS'TAN HAREKET EDECEK ÖZEL BİR TRENLE...

TRENİ ELE GEÇİRİP PEREZ KARDEŞLERİ KURTARMALIYIZ!..

HIMMM... KOLAY OLACAĞINI HİÇ SANMIYORUM... O TRENİ GÖRDÜM, FOX... YÜZDEN FAZLA ASKER KORUYOR..

TEX TONE'UN UMUTSUZLUĞUNA RAĞMEN FOX BİR ŞEYLER YAPABİLECEĞİNİN İNANCI İÇİNDEYDİ...

SABAHIN ERKEN SAATLERİNDE ASKERLER ROKUN SAVUNDUĞU YERİ BULMUŞLARDI...
ARKADA BİR AT VAR...
EVET... KAYALARIN ARKASINA GİZLENMİŞ OLMALILAR...

ATEŞ !..

...VE BÖYLECE ASKERLER KAYALARA DOĞRU YAYLIM ATEŞİ AÇTILAR...

ATEŞİ KESİN !..

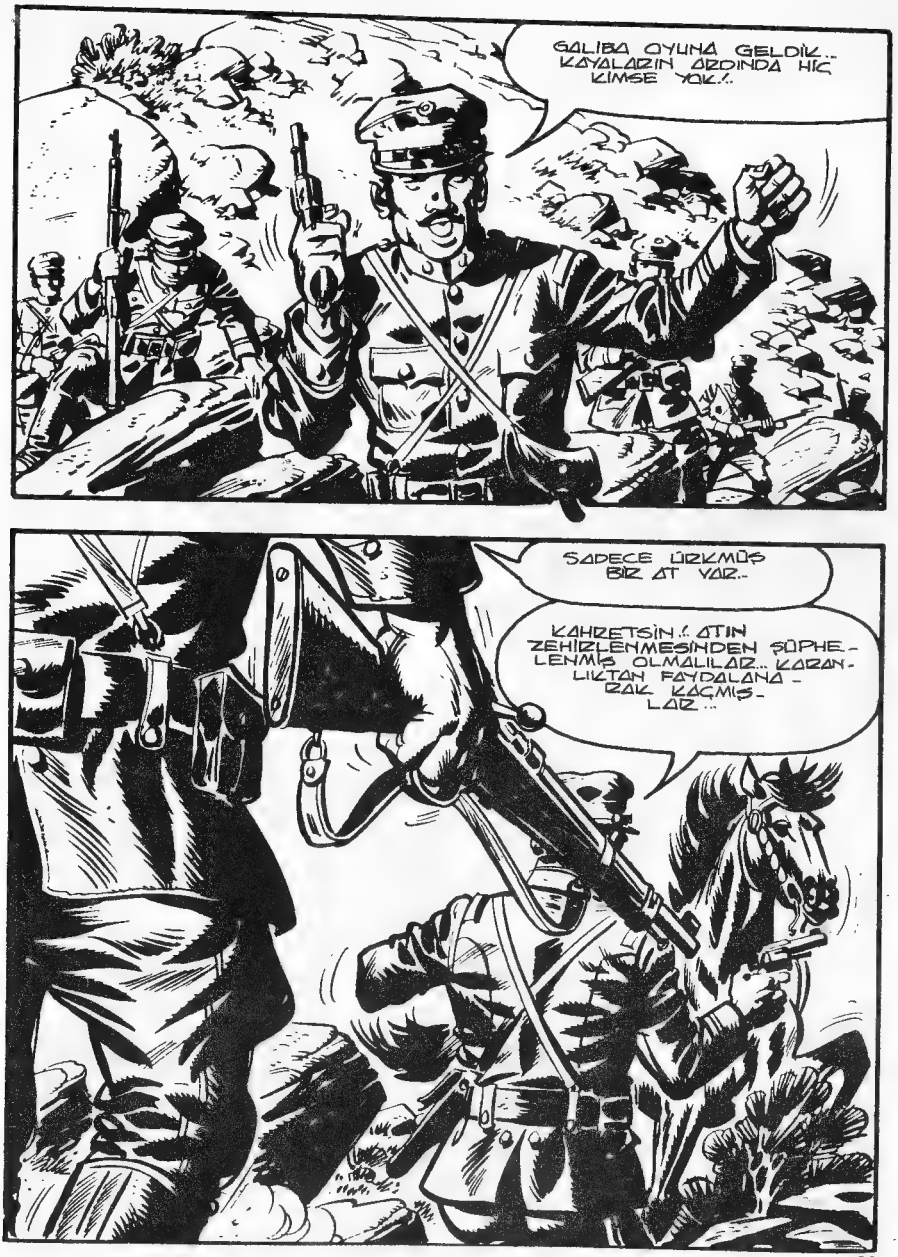
GALİBA OYUNA GELDİK.. KAYALARIN ARDINDA HİÇ KİMSE YOK..
SADECE ÜRKMÜŞ BİR AT VAR..
KAHRETSİN.! ATIN ZEHİRLENMESİNDEN ŞÜPHE-LENMİŞ OLMALILAR.. KARAN-LIKTAN FAYDALANA - RAK KAÇMIŞ- LAR..

BU SIRADA DEMİRYOLU ÇEVRESİNDE...
İŞTE TİZEN..

HAZIR MISIN, PANCHO?
FOX ADAMLARINI DEMIRYOLU ÇEVRESINE TITIZLIKLE YERLEŞTIRMIŞTI...
TAM SIRASI...

HOP!

BU SIRADA PANCHO DA KÖPRÜNÜN AYAKLARINA DİNAMİT YERLEŞTİR-Dİ-
BU İŞ TAMAM SAYILIR...

ON SANİYE SONRA KÖPRÜ SADECE BİR ANI OLARAK KALACAK...

AZ SONRA..
HMM... BİR KÖPRÜ... TRENLE YOLCULUĞU SEVERİM AMA İŞİN İÇİNE KÖPRÜLER GİRİNCE..
DÜŞMEKTEN Mİ KORKUYORSUN?
BİZDEN..
HEY?
TANRIM..!

FRENE ASIL..!
ASKERLER HENÜZ ANİ PATLAMANIN ŞAŞKINLIĞI İÇİNDEYKEN FOX'UN ADAMLARI TRENİ KURŞUN YAĞMURUNA TUTTULAR...
NİHAYET TREN KÖPRÜYE ON METRE KALA DURDU..
AHHH!
OLTALIK CEHENNEM GİBİ... HEMEN GİDELİM BURADAN!..

BU BİR SALDIRI. HERKES SİLAH BAŞINA!
NE OLUYOR?
BİLMİYORUM AMA KAÇMAK İÇİN İYİ BİR FIRSAT..
ALARM!

BURADAN ATLAYIN, ÇABUK!..

O NE?..

TEX TONE ATEŞ EDEREK YÜZBAŞINI SİLAHSIZ BIRAKTI...
AHHH!
KAÇIYORLAR!
KOŞUN DOSTLARIM!
KAHRETSİN!

VURUN ONLARI!/

BURADAN DOSTLARIM..

RUFO BU! YANINDA DA AT-LAR VAR...

YETER, ÇOCUKLAR... GERİ ÇEKİLİN..!

FOX VE ARKADAŞLARI AĞAÇLARIN ARASINDA SAKLADIKLARI ATLARINI ALDILAR...

KAHRETSİN..! ELİMİZDEN KAÇIRDIK..!
KEŞKE ONLARI İZLEYEBİLMEK İÇİN ELİMİZDE DAHA FAZLA ASKER OLSAYDI...

HA/HA/HA..!
BAŞARDIK, DOSTLARIM..!

SİZ OLMASAYDINIZ, İŞİMİZ BİTİKTİ...
ASIL TEX TONEA TEŞEKKÜR ETMELİSİNİZ, ARKADAŞLAR... NEREYE GÖTÜRÜL, DÜĞÜNÜZÜ OĞZENEN OLDU...

ARTIK ARKADAŞLARININ YANINDA GÜVENLİKTE OLAN ÜÇ HÜKÜMLÜ HIZLA AT KOŞTURUYORLARDI... FAKAT BİRKAÇ MİL SONRA..
DURUN ÇOCUK-LAR!..

AZ SONRA KESKİN BİR ISLIK HAVAYI YARARAK LUKY'YE ULAŞTI VE HAYVAN KULAKLARINI DİKTİ...

SAHİBİNİN İŞARETİNİ TANIYAN SADIK LUKI BİRDEN ÖNE ATILDI..
OH!
LANET HAYVAN.! ONU TAKİP EDELİM..
AZ SONRA YÜZBAŞI FİKİR DEĞİŞTİRMEK ZORUNDA KALDI..
BU BİR TUZAK.!..

GERİ ÇEKİLİN...HEM ÇOK KALABALIKLAR HEM DE SİPERDELER...ONLARI ELE GEÇİREMEYİZ...

TEX NİHAYET SADIK DOSTUNA KAVUŞMUŞTU...
SEVGİLİ LUKE! SENİ SAĞLIKLI BULDUĞUMA BİLSEN NE KADAR SEVİNDİM!
HA! HA! ŞUNLARA BAKIN, ARKALARINA BAKMADAN KAÇIYORLAR...

Gündüz Ofset

KARİKATÜR

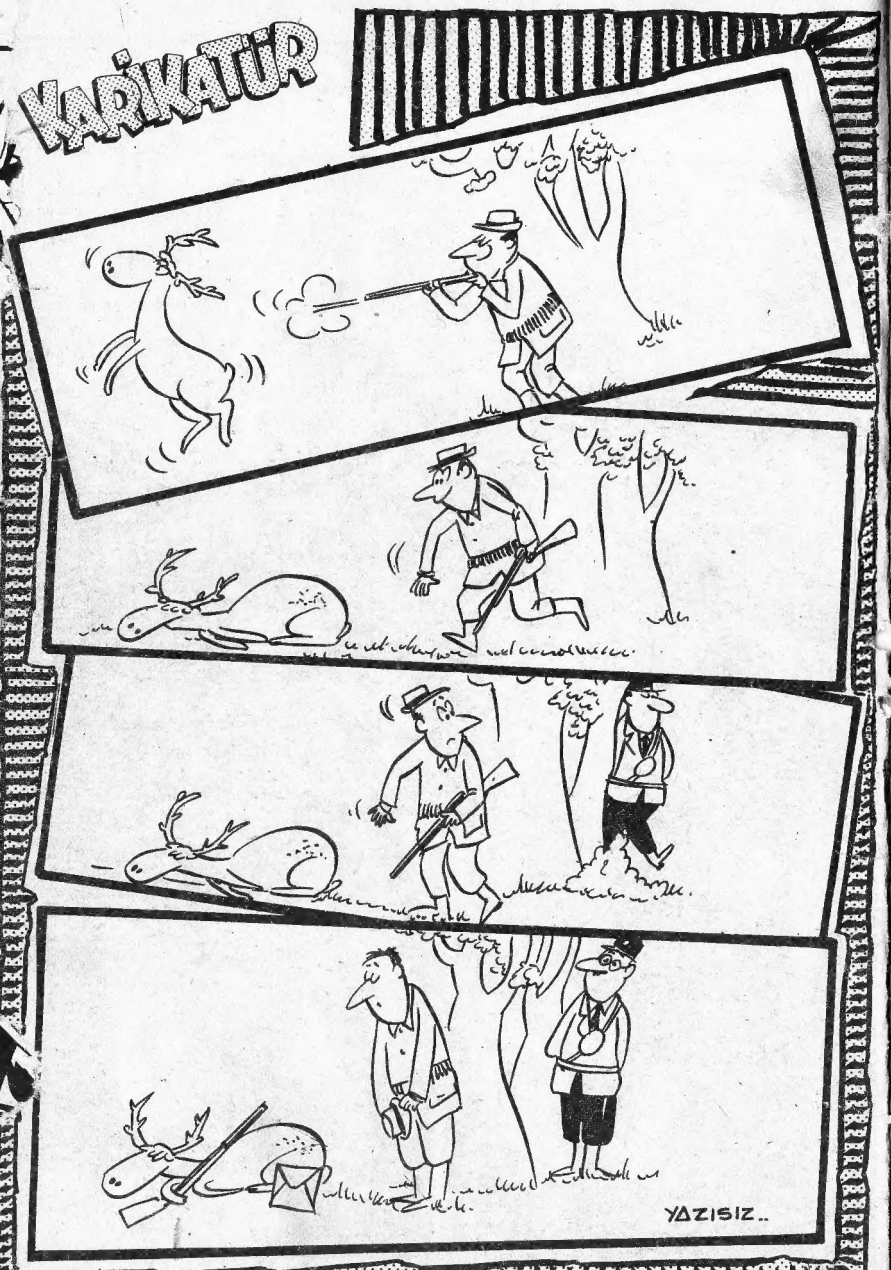

TOM BRAKS
Sahibi ve Sorumlu Yönetmeni: M. SEZEN YALÇINER
Klodfarer Cad. No: 16 Türbe-İSTANBUL - Tel: 522 45 32

BİLMECE

Soldan Sağa:

1-Sağlam değil;Kısa dinlenmeye denir.2-Eski dilde bilgin;Bir iç organımız.3-Bir çiçek adı; İçtiklerimizden. 4-Gemilerin sağındığı yere denir.5-Tersi bir nota; Bir sayı.6-Bir ilimiz;Bir işaret kelimesi.7-Vilayet; Bir müzik aracı.8-Tarsi üst değil;Rütbesiz asker.9-Bir göz rengi;Bir erkek adı.10-Kamp yaparken kullanılır; Başımızda bulunur.

Yukarıdan Aşağıya:

1-Bir gün;Badana hammaddesi.2-Alacalı'nın kısası; Omuzumuzdan sarkar;Bir nota.3-Bir tür toprak;İsim.4- Operatörün yaptığı.5-Dolaylı anlatım;Bir çoğul takısı.6 - Namus anlamına gelen kelime.7-Eski dilde konuk;Dış değil.8-Bir tür yakıt adı;Ege'nin kabadayısına denir. 9-Bir harfin okunuşu;Çok yemek yiyene denir.10-Yeni dilde mesken;Bir nota.

ZAGOR
TAY YAYINLARI
YILLARDIR SİZİNLE BİRLİKTE YAŞAYAN KAHRAMAN
ZAGOR